

20CTP1_5

“ADAPTACIÓN DE VARIEDADES DE ALBARICOQUE TEMPRANAS EN EL CAMPO DE CARTAGENA”

Objetivos:

Caracterizar el comportamiento agronómico en el Campo de Cartagena de 7 variedades de albaricoquero de maduración temprana para su posible empleo como alternativa a otros cultivos.

Descripción

Se ensayan 21 árboles en regadío y sobre patrón híbrido GF-677 las variedades: Cebas Red, Mirlo naranja y Mirlo rojo del CEBAS (Murcia) y Mogador, Luca, Rambo y Colorado de PSB Producción Vegetal S.L. (Francia).

El marco es de 5,0 x 5,5 m y la densidad de 360 árboles/ha.

Fecha de plantación: 2015

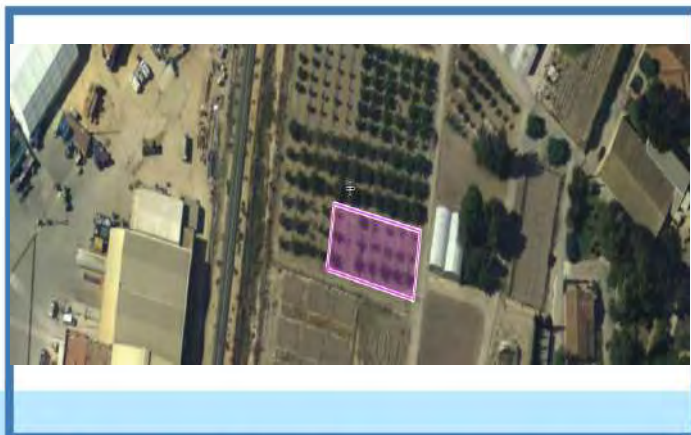

Superficie: 700 m²



Actividades de Demostración y Transferencia de Conocimientos